

# *Salidas a pie desde Alconadilla*

## CAMPO DE SAN PEDRO

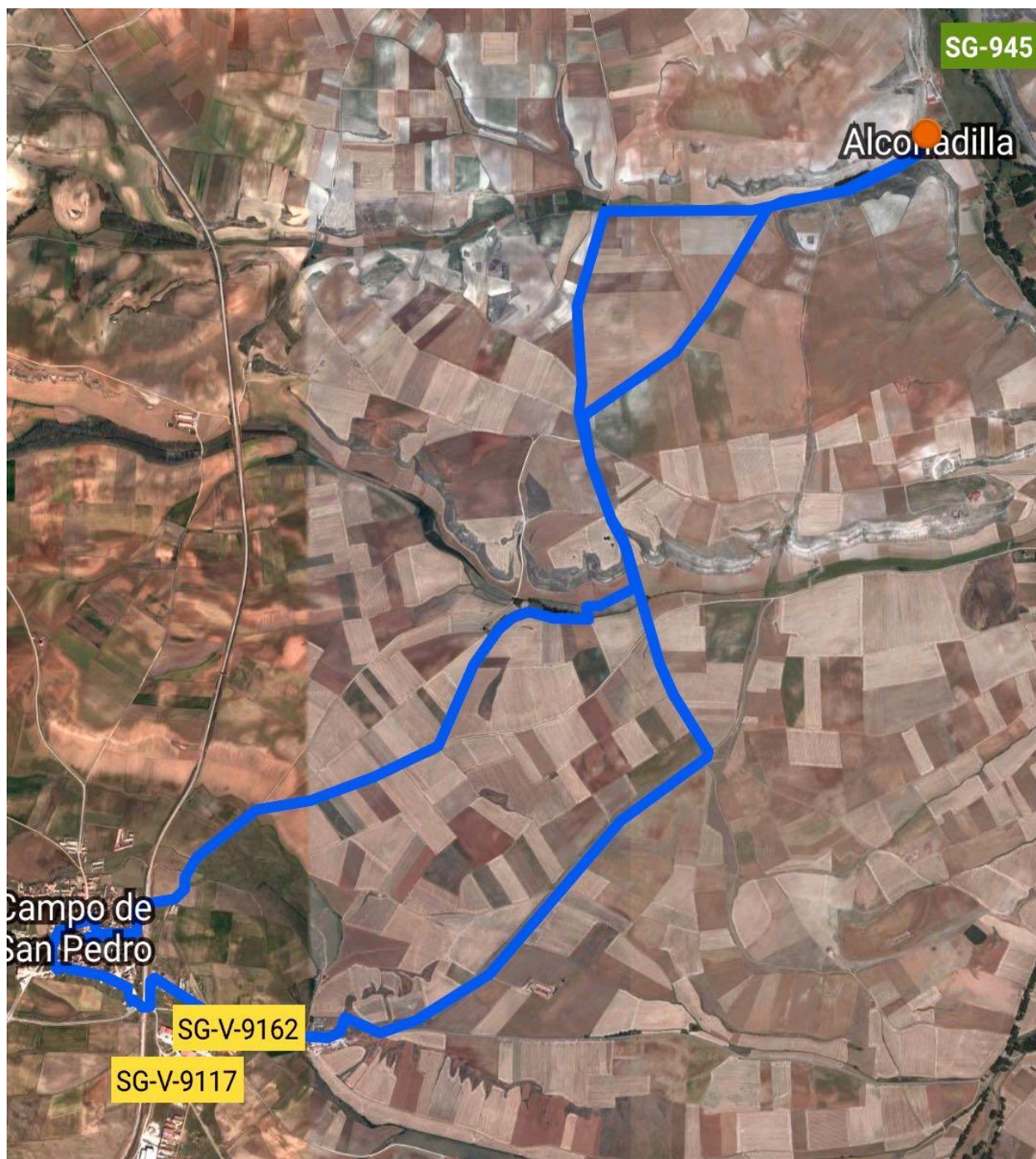

***Distancia del recorrido: 15,60 km. Tiempo previsto: Unas tres horas***



Saldremos de casa con las mochilas preparadas, luego rellenaremos las botellas o cantimploras en la fuente, y subiremos hacia la Fuentevieja.



No estará de más una mínima contemplación a la magnífica restauración de la famosa fuente de tantos recuerdos, gestionada por la dirección de la Asociación "LA ALEGRIA".

Iniciaremos a continuación la subida por el prado de Sauquillo para tomar de inmediato, a la izquierda, el camino tradicional de herradura que

nos va a conducir a Campo de San Pedro. El camino se adentra en el valle y divide los términos de Valderroman y Valderonquillo. Una vez atravesado el valle, llegados a la altura de la loma, ya podremos ver los silos de Campo de San Pedro.



Atravesaremos la dehesa boyal de Villamayor y al final de la subida del siguiente cerro, tomaremos el camino a la derecha que nos llevará a Campo.

Como todos sabéis, hay algunos bares en el centro del pueblo para tomar un rogatus. Una vez repuestas las fuerzas no debemos olvidar de echar un vistazo a la magnífica iglesia del pueblo. Por curiosidad, nada más entrar por la puerta de la iglesia, enfrente, hay un retablo que, si os fijáis, viene demasiado grande para la hornacina de la pared. Parece ser que es el Altar Mayor de la Iglesia de Santiago del despoblado pueblo de Villamayor.



Saldremos de Campo de San Pedro por el túnel de la estación en dirección al camino vecinal, a la derecha. No dejéis de contemplar el famoso brocal que os vais a encontrar a la salida. A continuación cogeremos el camino de la derecha. Al fondo veréis un solitario chopo, al llegar a él tendremos dos opciones, girar a la izquierda, a la guadaña de Valdesvares para bajar por la dehesa hasta el camino que nos conducirá, a la izquierda, a nuestro pueblo, o seguir por el camino comarcal hasta que nos encontremos el camino de herradura por el que habíamos venido. Un inconveniente para los que se decidan a bajar por la guadaña de Valdesvares, no hay camino señalado ni senda que nos lleve hasta el camino que nos llevará a Alconadilla.







Y antes de bajar de nuevo al valle de Valderonquillo, cogeremos el camino vecinal, a la izquierda, en dirección a Maderuelo, y que nos conducirá a nuestro prado de Sauquillo, para bajar por él hacia la Fuentevieja y finalizar, así, nuestra ruta.

